

Bodenaufbau Fliesen

EG: Sanitär, Umkleide (nicht unterkellert)

04 BE; 3.2; Fliesen;
grau

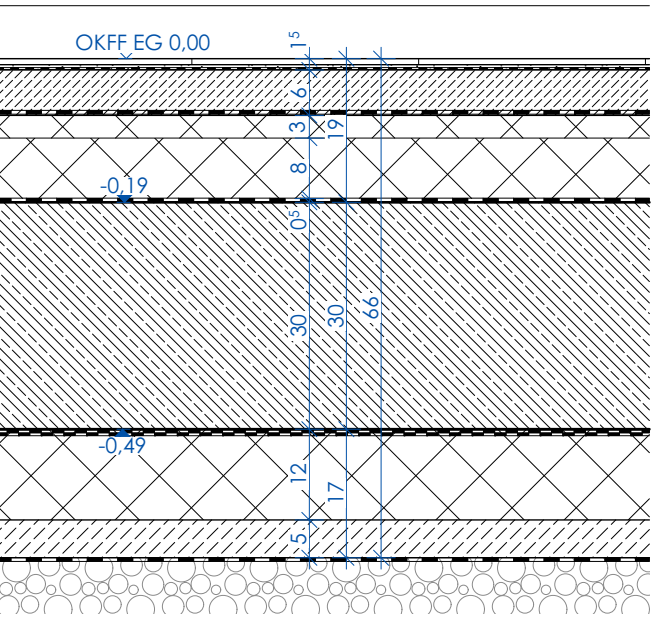

Bodenaufbau:

Fliesen Sockel	7 cm
Fliesen inkl. Kleber	1,5 cm
Abdichtung (nur in Nassräumen)	
Estrich	6 cm
Trennlage PE-Folie 1-lagig	
Trittschalldämmung	3 cm
Polystyrolhartschaum 035	8 cm
Sohlabdichtung Bitumen-Schweißbahn auf lösungsmittelfreiem Voranstrich	
Stahlbeton Sohlplatte	30 cm
Trennlage PE-Folie 2-lagig	
Polystyrol Extruderschaum 037	12 cm
Druckfestigkeit 300kPa	
Sauberkeitsschicht	5 cm
Trennlage 1-lagig	
Schottertragschicht gem. statischer Erfordernis	

Anschluss an Wände M 1:5

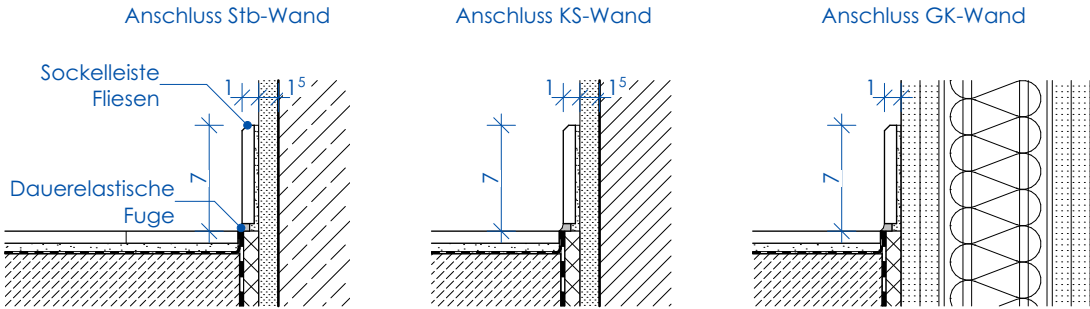

EG: Sanitär, PuMi, Umkleide (unterkellert)
1.OG: Sanitär, Umkleide
2.OG: Sanitär, PuMi

04_BE_3.2 BR Fliesen,
grau, Dämmung A1

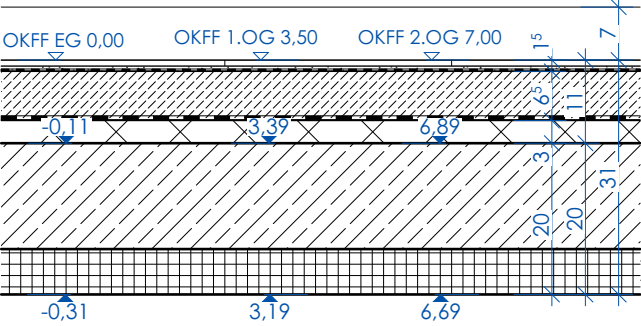

Bodenaufbau:

Fliesen Sockel	7 cm
Fliesen inkl. Kleber und Abdichtung (nur in Nassräumen)	1,5 cm
Estrich	6,5 cm
Trennlage PE-Folie 1-lagig	
Trittschalldämmung (Ausgleichdämmung im Bereich abgesenkte Bodenplatte)	3 cm
Stahlbetondeckenplatte	5cm
	20 cm

EG: Bereich 5cm abgesenkte Bodenplatte

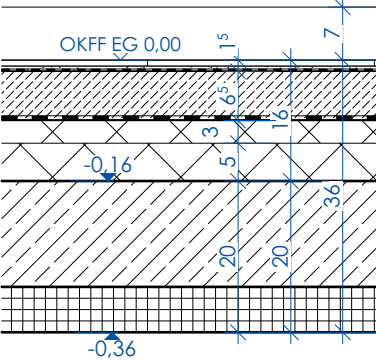

EG: Werkstatt, kleine Lagerräume, Lager Container (unterkellert)

04_BE_3.2 B Feinsteinzeugfliesen,
grau, Dämmung A1

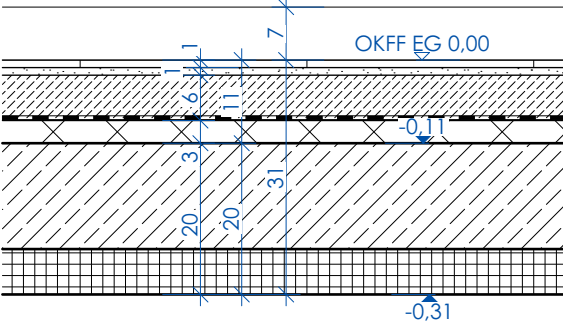

Bodenaufbau:

Fliesen Sockel	7 cm
Feinsteinzeugfliesen inkl. Kleber	2 cm
Estrich	6 cm
Trennlage PE-Folie 1-lagig	
Trittschalldämmung	3 cm
Stahlbetondeckenplatte	20 cm

Anschluss Stb-Wand

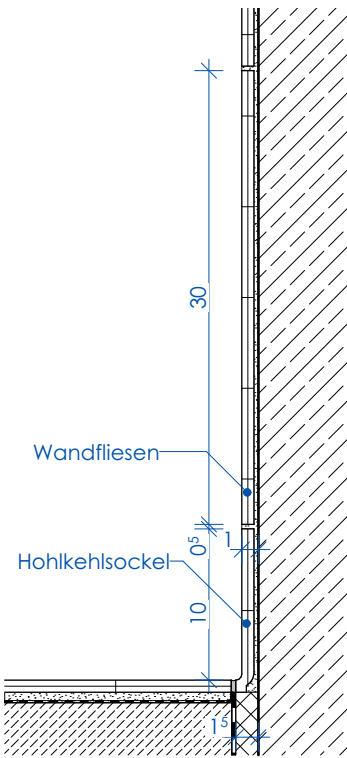

Anschluss KS-Wand

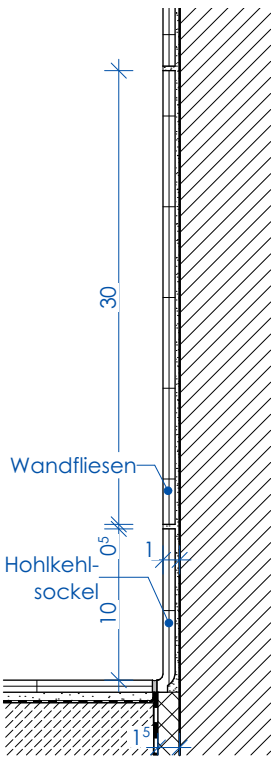

Anschluss GK-Wand

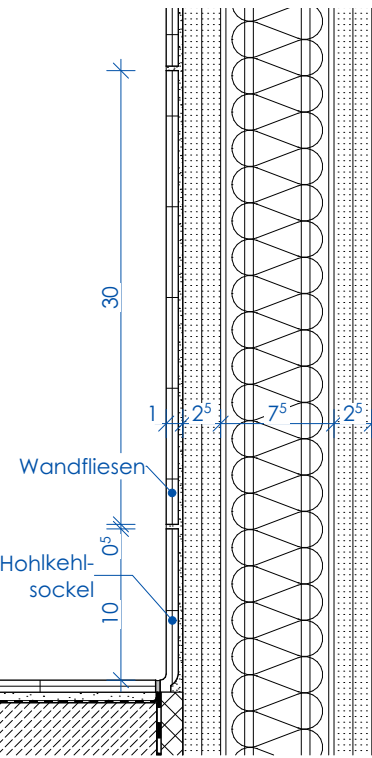

ARCHITEKTEN BRÜNING BÜCHTER

BRÜNING BÜCHTER
GMBH & CO. KG
ARNDT BRÜNING
DIPL.-ING. ARCHITEKT BDA
JULIAN F. O. BÜCHTER
DIPL.-ING. ARCHITEKT
ROBERT-SCHMIDT-STR. 5
45138 ESSEN
0201 28946 0
INFO@ARCHITEKTENBB.DE
WWW.ARCHITEKTENBB.DE

Alle Maße sind am Bau zu prüfen. Maßunstimmigkeiten sind sofort mit dem Architekten zu klären. Für Maßfehler haftet allein der Auftragnehmer. Die Planungen der Fachingenieure und die Angaben der Sonderfachleute sind zu beachten. Firmenzeichnungen gelten nur mit dem Freigabevermerk des Architekten. Alle Höhenangaben beziehen sich auf OKFF, sofern nicht anders vermerkt.

Bauherr: Stadt Essen - Feuerwehr Essen
Eiserne Hand 45
45139 Essen

Projektmanagement: GVE Grundstücksverwaltung
Stadt Essen GmbH
Rottstraße 17
45127 Essen

Grundstück: Brakeler Wald 19
45239 Essen
Gemarkung Heidhausen
Flur 8
Flurstück 97

OKFF EG = +0.00 m = ca. 164.00 m üNN

2309 FWH
Feuerwehrhaus Werden Heidhausen

Leistungsphase	LP5 Ausführungsplanung
Datum	12.12.25
Plan-Nr. / Index	A 4.5.1.2
Planinhalt	Boden Typenblatt Fliesen
Maßstab	1:10, 1:5
Plangröße	A3
gezeichnet	DP
Dateiname	FWH 24-07-31 Ausführung